STUDIUM UWARUNKOWAŃ I KIERUNKÓW ROZWOJU GMINY KRZESZÓW NAD SANEM

KIERUNKI ROZWOJU PRZESTRZENNEGO

SKALA 1 : 10 000

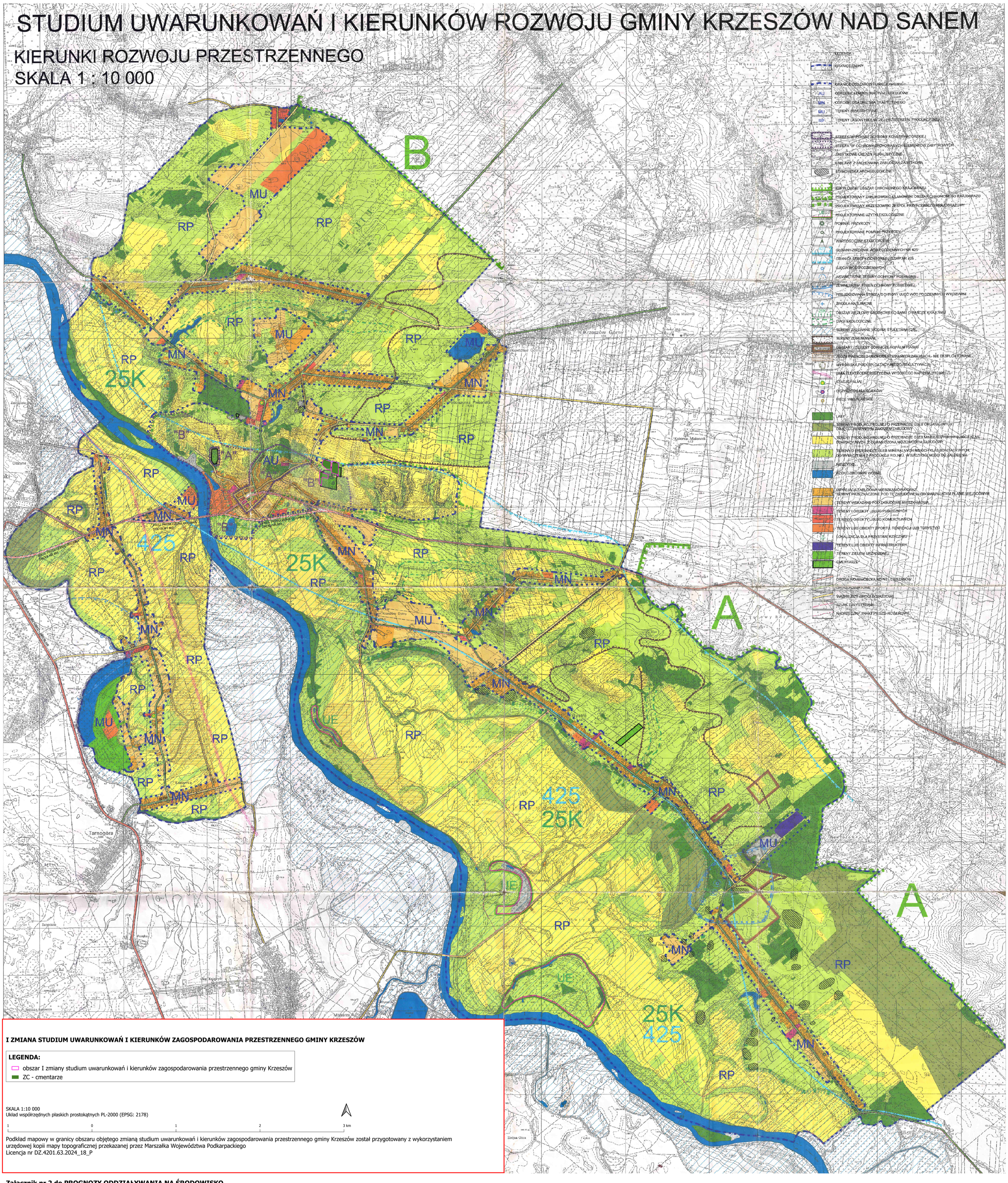

I ZMIANA STUDIUM UWARUNKOWAŃ I KIERUNKÓW ZAGOSPODAROWANIA PRZESTRZENNEGO GMINY KRZESZÓW

LEGENDA:

- obszar I zmiany studium uwarunkowań i kierunków zagospodarowania przestrzennego gminy Krzeszów
- ZC - cmentarze

SKALA 1:10 000
Układ współrzędnych płaskich prostokątnych PL-2000 (EPSG: 2178)

1 0 1 2 3 km

Podkład mapowy w granicy obszaru objętego zmianą studium uwarunkowań i kierunków zagospodarowania przestrzennego gminy Krzeszów został przygotowany z wykorzystaniem urzędowej kopii mapy topograficznej przekazanej przez Marszałka Województwa Podkarpackiego
Licencja nr DZ.4201.63.2024_18_P

Załącznik nr 2 do PROGNOZY ODDZIAŁYWANIA NA ŚRODOWISKO
dla projektu I zmiany studium uwarunkowań i kierunków zagospodarowania przestrzennego gminy Krzeszów

L.p	Przeznaczenie	Powierzchnia ziemi i gleby					Powietrze atmosferyczne i klimat					Zasoby i różnorodność biologiczna					Walory krajobrazowe					Klimat i promieniowanie elektromagnetyczne					Wody powierzchniowe i podziemne				
		Oddziaływanie	Ocena				Oddziaływanie	Ocena				Oddziaływanie	Ocena				Oddziaływanie	Ocena				Oddziaływanie	Ocena				Oddziaływanie	Ocena			
			B/P/W/SK	K/Ś/D	St/Ch	Nu/Nz/Ns		B/P/W/SK	K/Ś/D	St/Ch	Nu/Nz/Ns		B/P/W/SK	K/Ś/D	St/Ch	Nu/Nz/Ns		B/P/W/SK	K/Ś/D	St/Ch	Nu/Nz/Ns		B/P/W/SK	K/Ś/D	St/Ch	Nu/Nz/Ns		B/P/W/SK	K/Ś/D	St/Ch	Nu/Nz/Ns
1	ZC	Zanieczyszczenie profilu glebowego do głębokości planowanych kwater pochówków	B	D	St	Nu	Możliwe niewielkie zapylenie podczas wydobywania grobów	B	K	Ch	Ns	Brak negatywnych oddziaływań	-	-	-	-	Zajęcie istniejących terenów zielonych pod nowy cmentarz	B	D	St	Nu	Brak negatywnych oddziaływań	-	-	-	-	Brak negatywnych oddziaływań	-	-	-	-

Oznaczenie, ocena oddziaływań: B- bezpośrednie, P- pośrednie, W- wtórne, SK- skumulowane, K- krótkoterminowe, Ś- średnioterminowe, D- długoterminowe, St- stałe, Ch- chwilowe, Ns- negatywne słabe, Nu – negatywne umiarkowane, Nz – negatywne znaczące, (+) – pozytywne.